REYES INMOBILIARIA

ID de propiedad: EB-OK9726

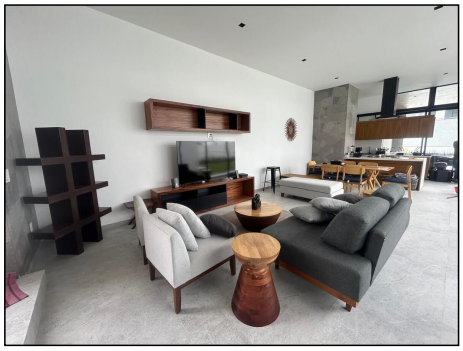

GRAN OPORTUNIDAD VALOR PREVENTA LOMAS DE COCOYOC

Lomas de Cocoyoc, Atlatlahucan, Morelos

$10,680,000 MXN

4 habs. | 4 baños | 560 m² | 300 m² | 2 Garaje

Descripción

Residencia en venta dentro del Fraccionamiento Lomas de Cocoyoc con excelentes acabados y hermosa vista
Terreno - 560 m2
Construcción - 300 m2
Aprovecha Precio de Pre Venta - $10,680,000 tiempo limitado!!!
Precio de Venta - $11,350,000

*Planta Baja *
Acceso Vestíbulo
Sala doble altura
Comedor doble altura
Cocina doble altura
Área de Lavado
Terraza doble altura
Recámara principal c/ baño vestidor
Recámara 2 c/ baño y closet
Medio baño
Alberca
Jacuzzi
Cochera 2 coches

Planta Alta
Recámara 3 c/baño, Closet y Balcón
Recámara ...

Amenidades

- **Facilidad para estacionarse**
- **Terraza**
- **Fraccionamiento privado**
- **Una sola planta**
- **Jacuzzi**
- **Jardín**
- **Cocina integral**
- **Seguridad 24 horas**
- **Alberca**