https://reyesbienesraices.com/property-single2.php?public_id=EB-OX4045

ID de propiedad: EB-OX4045

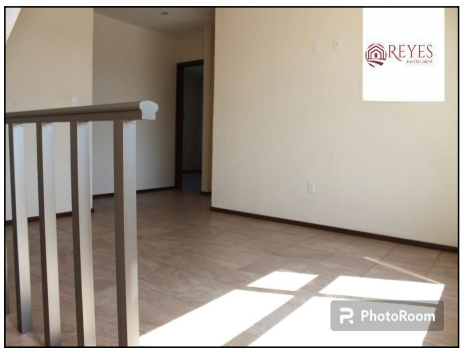

Casa en venta Cuautla

Plan de Ayala, Cuautla, Morelos

$2,540,000 MXN

4 habs. | 4 baños | 180 m² | 170 m² | Garaje

Descripción

casas en venta en superprecio!!, cuenta con 4 habitaciones una en planta baja 3 en planta alta, cada una con su baño mas medio baño de visitas, cocina, sala comedor y area de lavado, alberca con chapoteadero...

Amenidades

- Jardín
- Cisterna
- Roof garden
- Dos plantas
- Alberca
- Patio
- Cocina equipada
- Fraccionamiento privado