https://reyesbienesraices.com/property-single2.php?public_id=EB-RL4183

**ID de propiedad: EB-RL4183**

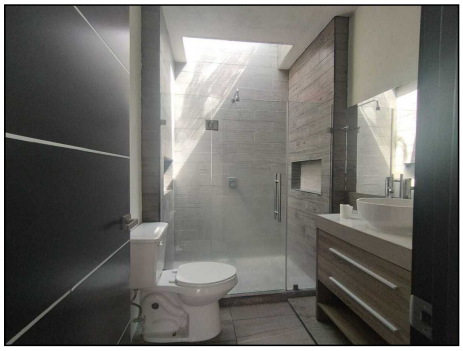

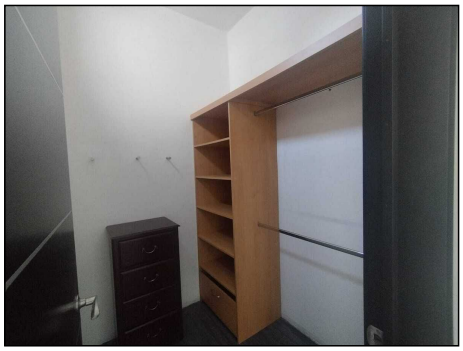

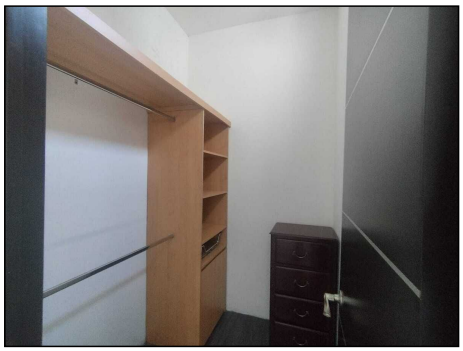

## Casa en venta en Cuautla

**Ampliación Vicente Guerrero, Cuautla, Morelos**

**$2,450,000 MXN**

4 habs. | 3 baños | 120 m² | 219 m² | 1 Garaje

# Descripción

Casa en venta en Cuautla

2 niveles, 2 recamaras con vestidor + recamara principal con vestidor, aire acondicionado (necesita servicio) y baño completo, sala, comedor, amplia cocina integral, estudio y baño completo en planta baja, bodega y cuarto de lavado en terraza trasera; sala de televisión y baño completo en segundo nivel, cuarto bonus o de servicio en azotea, calentador solar, tanque de gas estacionario, amplio espacio para futuro roof garden, estacionamiento para 1 coche, todos los servicios....

# Amenidades

- **Cisterna**
- **Patio**
- **Cocina integral**
- **Dos plantas**
- **Permitido fumar**
- **Facilidad para estacionarse**
- **Aire acondicionado**
- **Cuarto de servicio**
- **Mascotas permitidas**