REYES INMOBILIARIA

$4,300,000 MXN

EB-LM9565

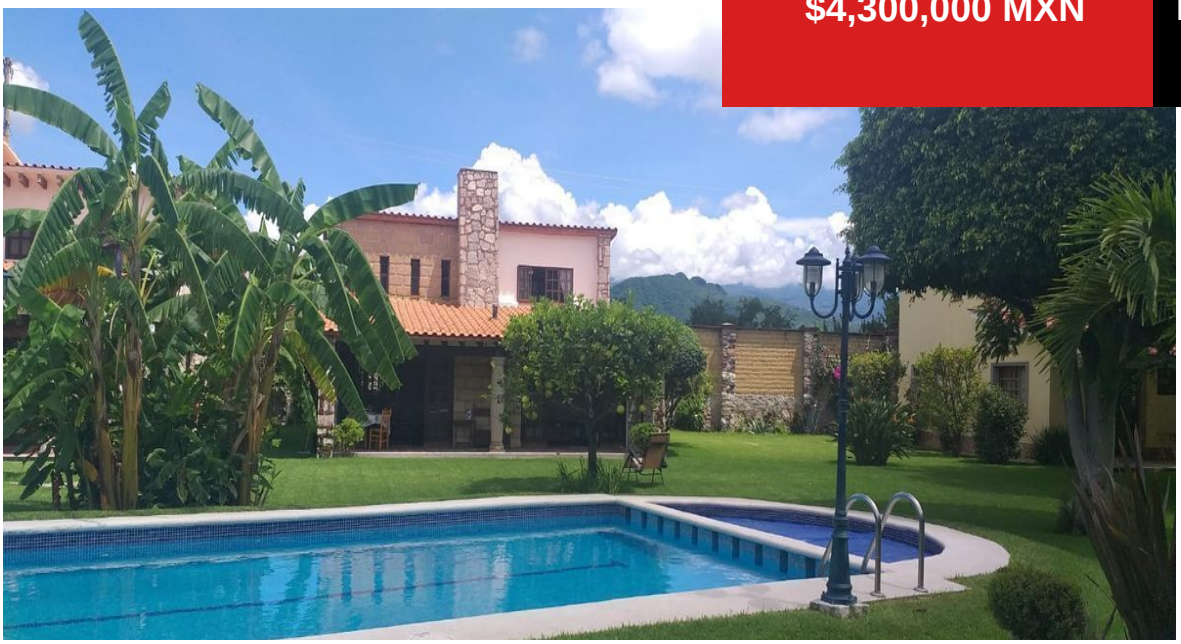

Casa en venta

Cocoyoc, Yautepec, Morelos

3 habs. | 3 baños | 438 m² | 208 m² | Garaje

Descripción

Excelente opción, ubicada en un condominio exclusivo de solo 3 casas. Cuarto de invitados con salida al jardín común con alberca climatizada por medio de celdas solares y filtro salino mas porche. Cocina con barra y alacena, cuarto de lavado.
Una inigualable vista a la presa....

Amenidades

- Frente al agua
- Patio
- Dos plantas
- Jardín
- Cocina
- Alberca

Estacion Vieja S/N Centro comercial Aurora local 12 (al lado de Bodega Aurrera). Colonia centro, Oaxtepec 62738, Yautepec, Morelos, Mexíco.

www.reyesbienesraices.com.mx

(735) 152 9282