REYES INMOBILIARIA

$10,950,002 MXN

EB-LU0000

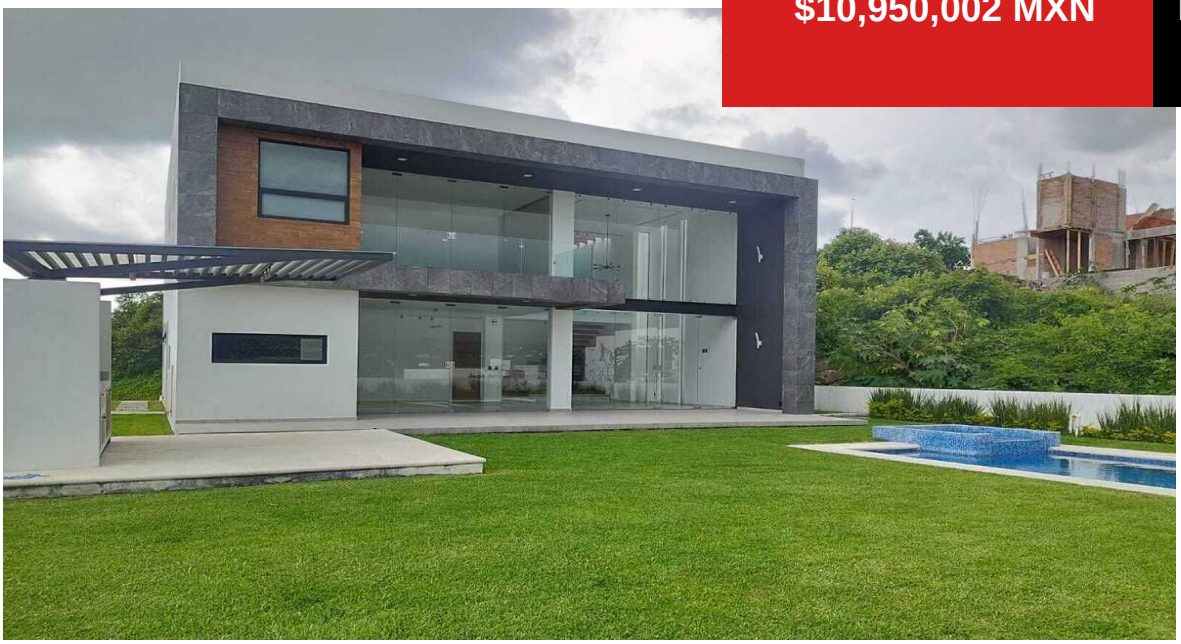

casa en venta en lomas de cocoyoc

Lomas de Cocoyoc, Atlatlahucan, Morelos

3 habs. | 4 baños | 662 m² | 362 m² | 2 Garaje

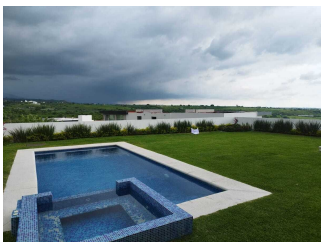

Descripción

Casa en Lomas de Cocoyoc.
Gran oportunidad!!!
La casa cuenta con 2 niveles. En la planta baja tiene cocina moderna con barra de granito, comedor, sala, cuarto de servicio, área de lavado y baño de visitas.
En la planta alta tendrá 3 habitaciones con baño completo y vestidor.
Espejo por el baño rectangular en gran formato.
Cristal templado en...

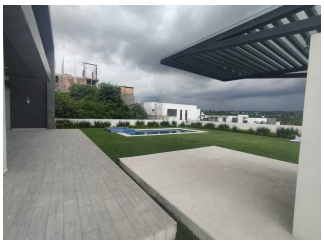

Amenidades

- Cisterna
- Jardín
- Terraza
- Cocina equipada
- Alberca
- Garaje
- Patio
- Cocina
- Dos plantas
- Jacuzzi

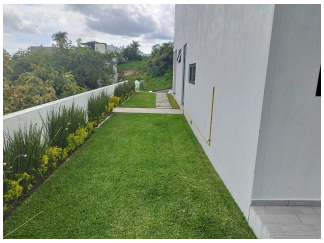

Estacion Vieja S/N Centro comercial Aurora local 12 (al lado de Bodega Aurrera). Colonia centro, Oaxtepec 62738, Yautepec, Morelos, Mexíco.

www.reyesbienesraices.com.mx

(735) 152 9282