REYES INMOBILIARIA

$13,990,000 MXN

EB-LU0271

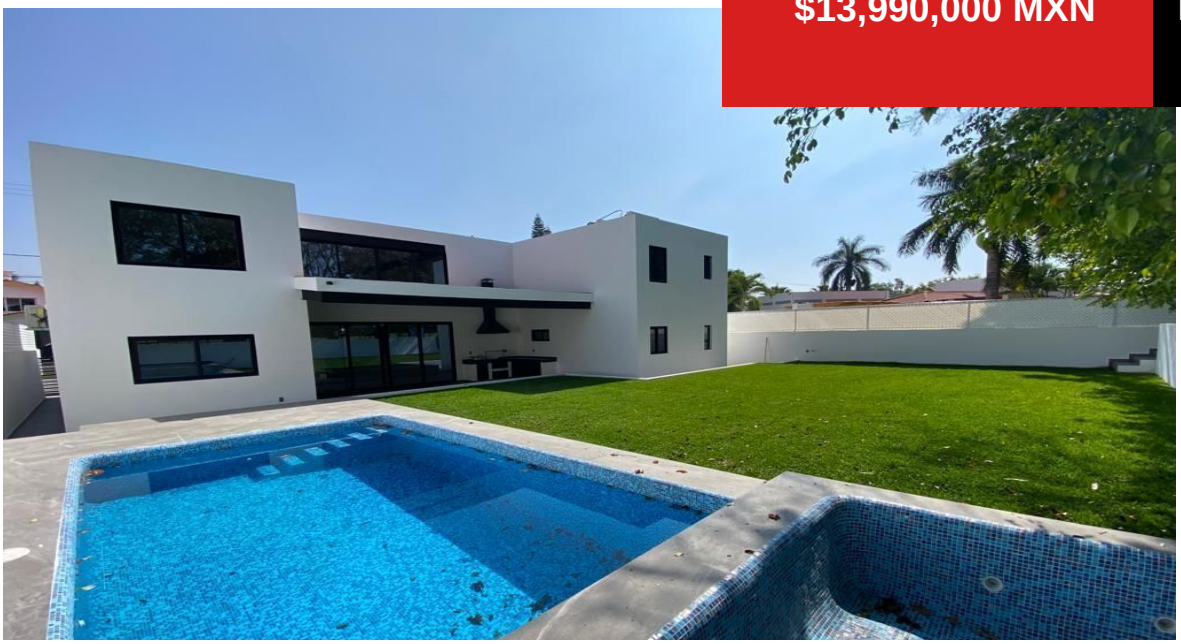

Casa residencial en venta en Lomas de Cocoyoc

Lomas de Cocoyoc, Atlatlahucan, Morelos

4 habs. | 4 baños | 600 m² | 480 m² | 2 Garaje

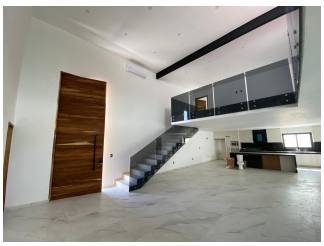

Descripción

Preciosa casa residencial con finos acabados y espacios acogedores en exclusivo fraccionamiento, en el campo de golf.
Ubicada en una zona cercana al centro comercial, al lago con patos , iglesia, canchas de futbol, voleibol y básquetbol.
Cuenta con 4 recámaras con vestidor y baño y recamara principal con vestidor y vapor. Entrada a doble altura...

Amenidades

- Balcón
- Patio
- Aire acondicionado
- Cocina equipada
- Alberca
- Jardín
- Terraza
- Bodega
- Dos plantas
- Jacuzzi

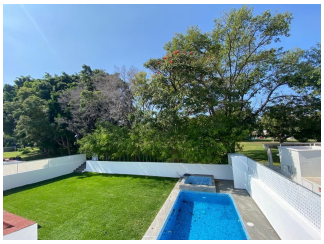

Estacion Vieja S/N Centro comercial Aurora local 12 (al lado de Bodega Aurrera). Colonia centro, Oaxtepec 62738, Yautepec, Morelos, Mexíco.

www.reyesbienesraices.com.mx

(735) 152 9282