REYES INMOBILIARIA

$14,200,000 MXN

EB-MF1747

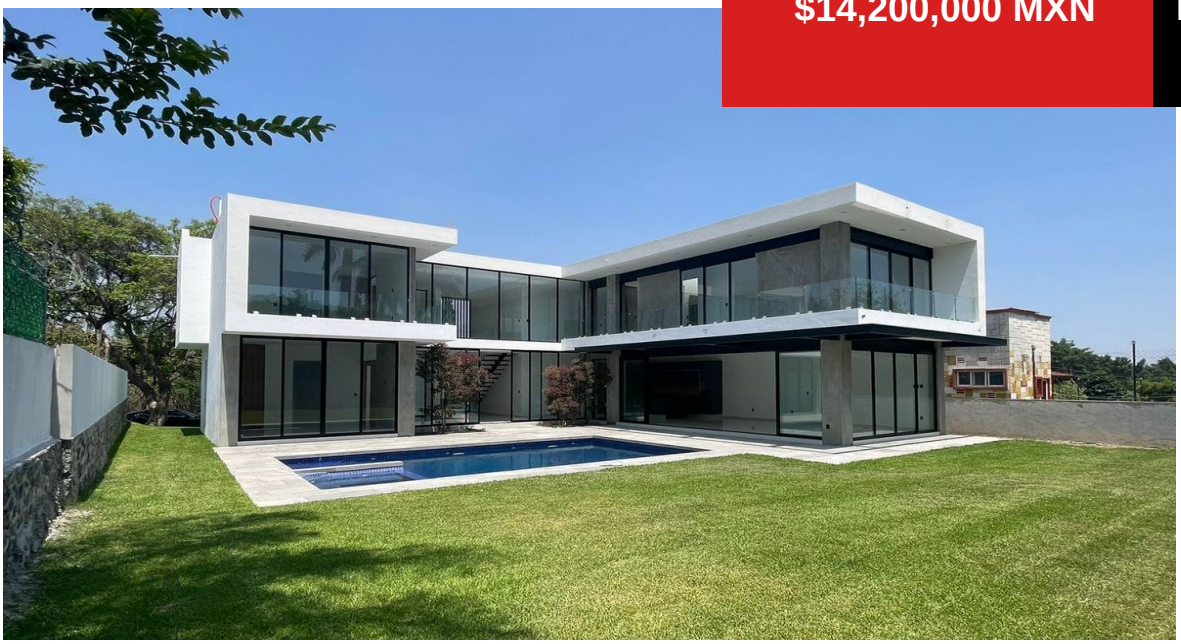

Casa en Venta Lomas de Cocoyoc

Lomas de Cocoyoc, Atlatlahucan, Morelos

4 habs. | 5 baños | 600 m² | 470 m² | 4 Garaje

Descripción

Preciosa casa moderna estilo industrial.
Distribuida en dos plantas, 4 recamaras con baño y vestidor. Sala, comedor, cocina integral con isla, Cuarto de lavado y cuarto de servicio con baño. Pisos de porcelanato castel, Terrazas con pisos de marmol. Amplio jardin con baño exterior completo, alberca con jacuzzi. Estacionamiento: 2 techados y 2 ab...

Amenidades

- Balcón
- Garaje
- Patio
- Cocina equipada
- Cuarto de servicio
- Cisterna
- Jardín
- Terraza
- Cocina integral
- Dos plantas

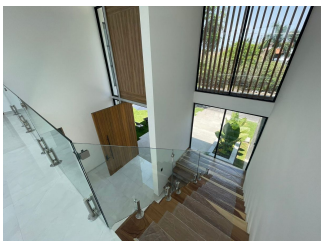

Estacion Vieja S/N Centro comercial Aurora local 12 (al lado de Bodega Aurrera). Colonia centro, Oaxtepec 62738, Yautepec, Morelos, Mexíco.

www.reyesbienesraices.com.mx

(735) 152 9282