REYES INMOBILIARIA

$19,500,000 MXN

EB-QU2510

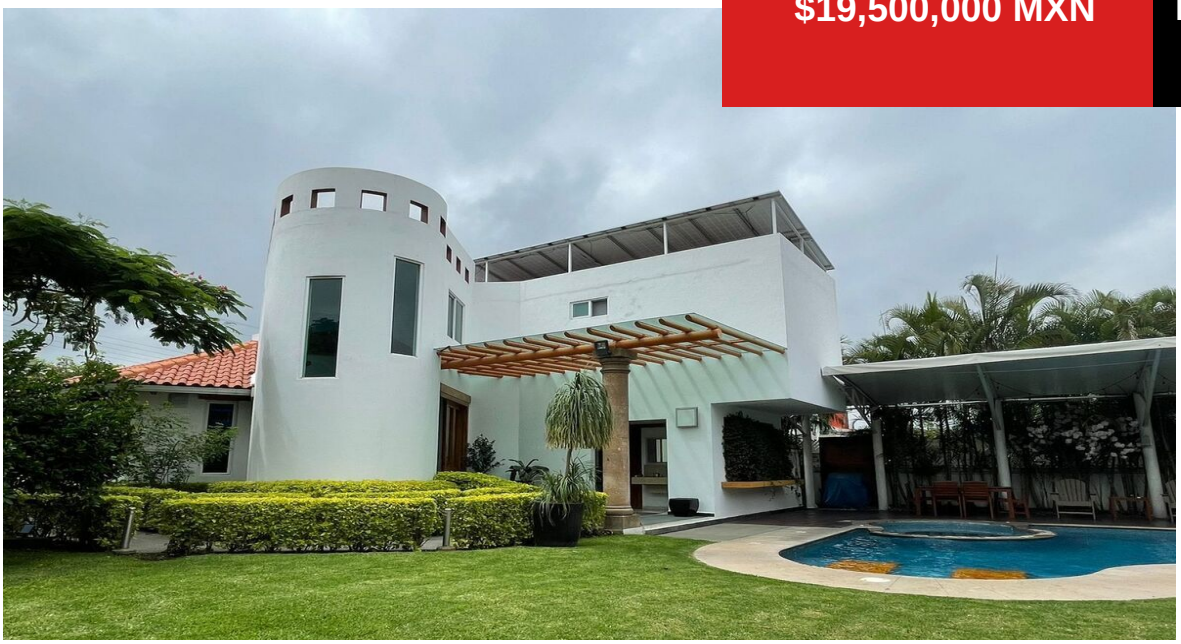

Elegante Residencia Familiar en Lomas de Cocoyoc

Lomas de Cocoyoc, Atlatlahucan, Morelos

4 habs. | 5 baños | 1469m² | 823.15m² | 3 Garaje

Descripción

Elegante residencia familiar en Lomas de Cocoyoc Morelos; el fraccionamiento con el mejor clima de todo México.
La casa esta conformada por:
- Casa Principal:
habitación principal con área de estudio, salita de televisión, closet de cedro, baño completo y dormitorio con vista al jardín y en planta baja, se encuentran dos habitaciones para ...

Amenidades

- Cisterna
- Facilidad para estacionarse
- Patio
- Terraza
- Bodega
- Estacionamiento techado
- Jardín
- Riego por aspersión
- Aire acondicionado
- Cocina equipada

Estacion Vieja S/N Centro comercial Aurora local 12 (al lado de Bodega Aurrera). Colonia centro, Oaxtepec 62738, Yautepec, Morelos, Mexíco.

www.reyesbienesraices.com.mx

(735) 152 9282