REYES INMOBILIARIA

$4,800,000 MXN

EB-QW1165

Casa en venta en cuautla

Miguel Hidalgo, Cuautla, Morelos

6 habs. | 4 baños | 335 m² | 313 m² | 3 Garaje

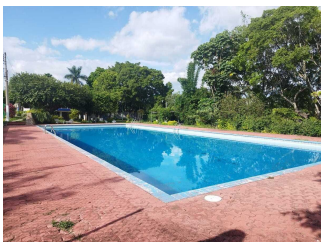

Descripción

Casa en venta en Cuautla, excelente ubicación, distribuida en 2 niveles, optima para familias numerosas, cuenta con 6 recamaras y un cuarto de servicio; además de casa club con alberca, palapa y salón de eventos....

Amenidades

- Cisterna
- Patio
- Cocina
- Alberca
- Jardín
- Bodega
- Dos plantas

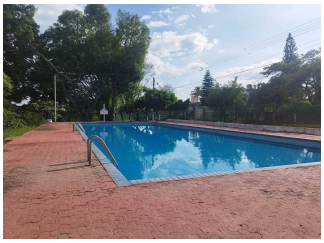

Estacion Vieja S/N Centro comercial Aurora local 12 (al lado de Bodega Aurrera). Colonia centro, Oaxtepec 62738, Yautepec, Morelos, Mexíco.

www.reyesbienesraices.com.mx
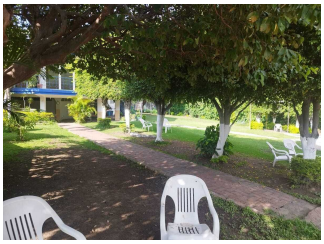
(735) 152 9282