REYES INMOBILIARIA

$3,300,000 MXN

EB-RA2698

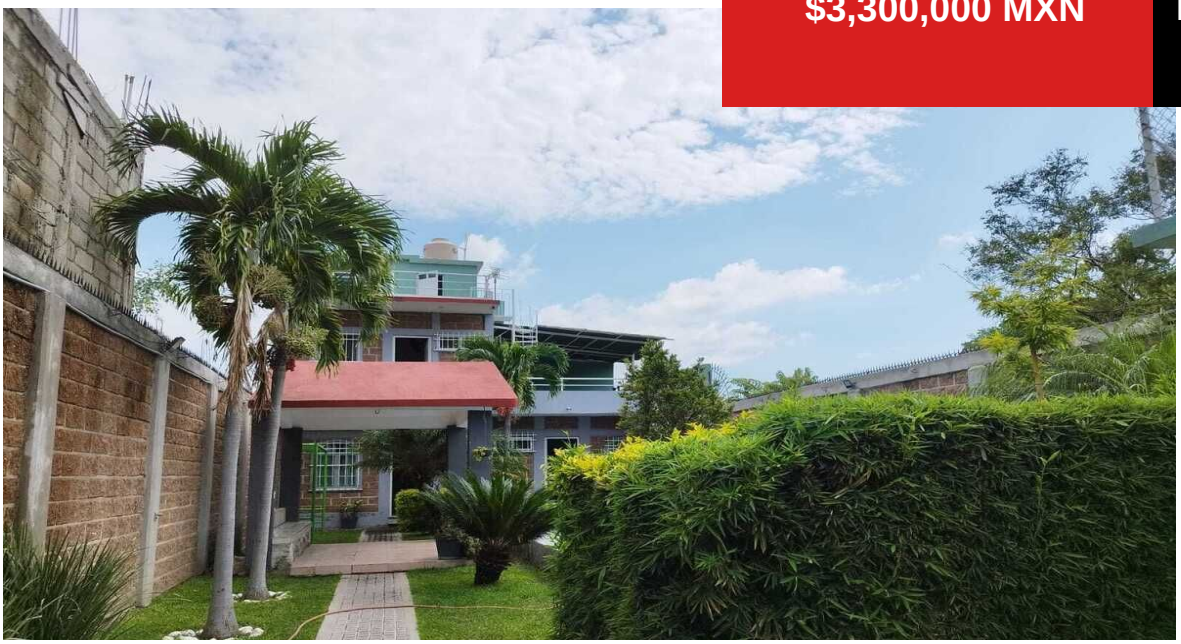

Bonita casa en venta en Altos de Cocoyoc

Altos de Oaxtepec, Yautepec, Morelos

3 habs. | 3 baños | 300 m² | 208 m² | 2 Garaje

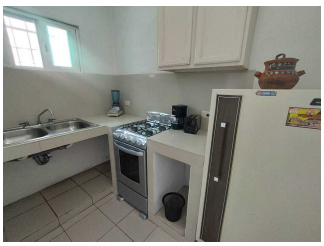

Descripción

Bonita casa en venta en Altos de Oaxtepec, distribuida en tres plantas, optima para descanso en fin de semana.
Tiene tres habitaciones amplias con baño completo, cuarto de servicio, alberca de gran tamaño, terraza, palapa y jardín...

Amenidades

- Cisterna
- Jardín
- Cuarto de servicio
- Mascotas permitidas
- Terraza
- Facilidad para estacionarse
- Cocina
- Fraccionamiento privado
- Alberca

Estacion Vieja S/N Centro comercial Aurora local 12 (al lado de Bodega Aurrera). Colonia centro, Oaxtepec 62738, Yautepec, Morelos, Mexíco.

www.reyesbienesraices.com.mx

(735) 152 9282