REYES INMOBILIARIA

$5,000,000 MXN

EB-RB4389

Casa en venta en Vergeles de Oaxtepec

Fraccionamiento Vergeles de Oaxtepec, Yautepec, Morelos

4 habs. | 3 baños | 360 m² | 323.28 m² | 1 Garaje

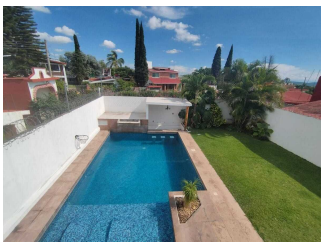

Descripción

Acogedora casa en venta en el fraccionamiento Vergeles de Oaxtepec Distribuida en dos plantas con espacios amplios, cuenta con 4 recamaras, 3 baños completos, salón de juegos, sala comedor, cocina integral, estudio, bodega, cuarto de maquinas, alberca climatizada con energía solar, jardín, cisterna con electro nivel automático, tanque de g...

Amenidades

- Cisterna
- Jardín
- Bodega
- Cuarto de servicio
- Estudio
- Facilidad para estacionarse
- Terraza
- Cocina integral
- Dos plantas
- Fraccionamiento privado

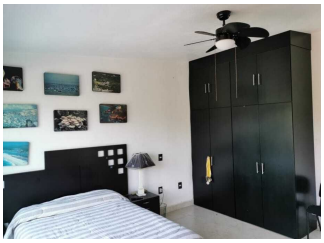

Estacion Vieja S/N Centro comercial Aurora local 12 (al lado de Bodega Aurrera). Colonia centro, Oaxtepec 62738, Yautepec, Morelos, Mexíco.

www.reyesbienesraices.com.mx

(735) 152 9282