REYES INMOBILIARIA

$9,300,000 MXN

EB-RJ8813

Propiedad en venta en Lomas de Cocoyoc

Lomas de Cocoyoc, Atlatlahucan, Morelos

3 habs. | 2 baños | 1400m² | 281 m² | 4 Garaje

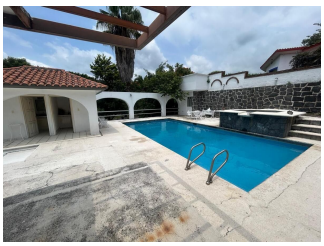

Descripción

Magnífica Oportunidad de inversión 1400m2 dentro del Fraccionamiento Lomas de Cocoyoc excelente ubicación, ideal para desarrollar el proyecto de tus sueños, a tan solo 5 minutos del centro comercial y cerca de la entrada principal, con amenidades cercanas como, campo de golf, lago, chancha de básquet, entre otras....

Amenidades

- Cisterna
- Jardín
- Fraccionamiento privado
- Mascotas permitidas
- Alberca
- Facilidad para estacionarse
- Terraza
- Seguridad 24 horas
- Permitido fumar

Estacion Vieja S/N Centro comercial Aurora local 12 (al lado de Bodega Aurrera). Colonia centro, Oaxtepec 62738, Yautepec, Morelos, Mexíco.

www.reyesbienesraices.com.mx

(735) 152 9282